

SECRETARIA DA FAZENDA (SEFAZ)

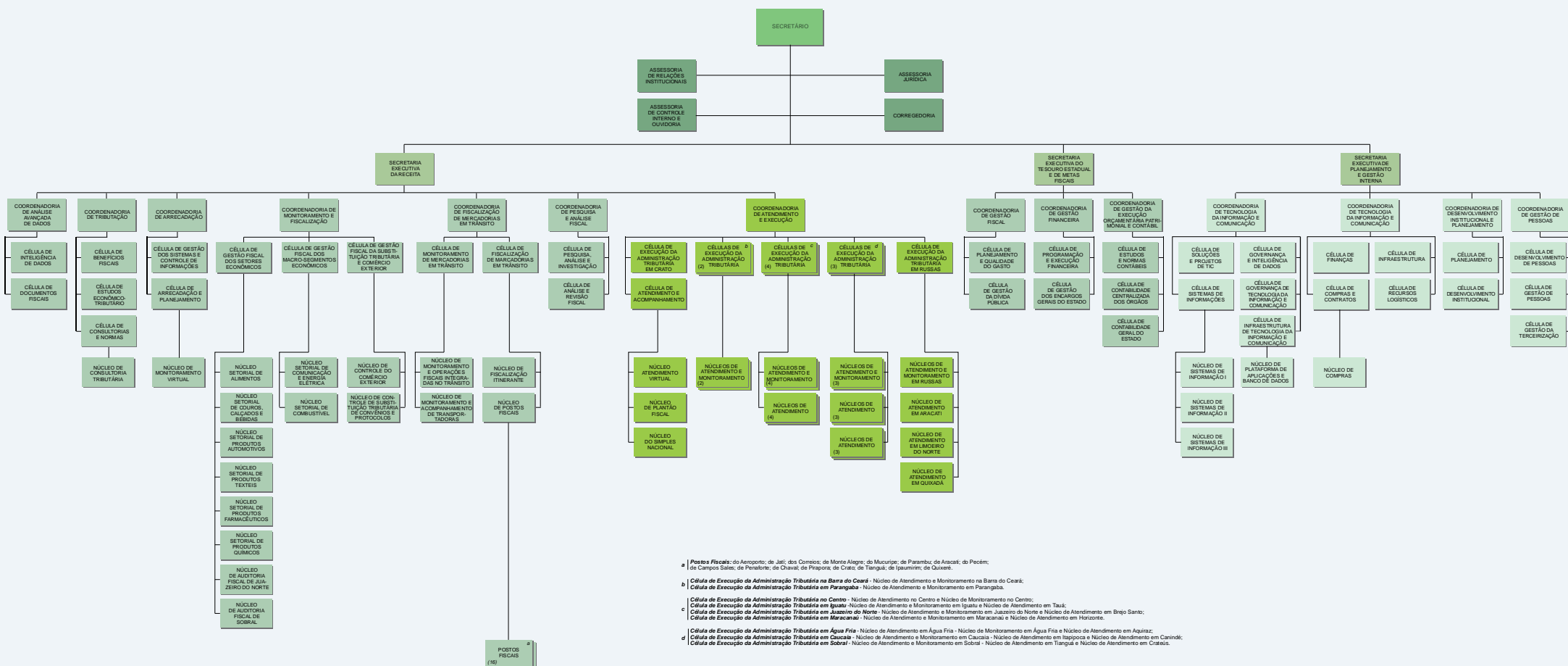

^a **Postos Fiscais:** do Aeroporto; de Jati; dos Cordeiros; de Monte Alegre; de Muzuripe; de Pombal; de Assaré; do Pecém; de Campos Sales; de Penaforte; de Chaval; de Prapora; de Crato; de Tangará; de Ipaumirim; de Quixerê.

^b **Célula de Execução da Administração Tributária na Barra do Ceará** - Núcleo de Atendimento e Monitoramento na Barra do Ceará.

^c **Célula de Execução da Administração Tributária em Parangaba** - Núcleo de Atendimento e Monitoramento em Parangaba.

^d **Célula de Execução da Administração Tributária no Centro** - Núcleo de Atendimento no Centro e Núcleo de Monitoramento no Centro; **Célula de Execução da Administração Tributária em Iguari** - Núcleo de Atendimento e Monitoramento em Iguari e Núcleo de Atendimento em Tauá; **Célula de Execução da Administração Tributária em Juazeiro do Norte** - Núcleo de Atendimento e Monitoramento em Juazeiro do Norte e Núcleo de Atendimento em Brejo Santo; **Célula de Execução da Administração Tributária em Maracaná** - Núcleo de Atendimento e Monitoramento em Maracaná e Núcleo de Atendimento em Horizonte; **Célula de Execução da Administração Tributária em Água Fria** - Núcleo de Atendimento em Água Fria - Núcleo de Monitoramento em Água Fria e Núcleo de Atendimento em Aquinaz; **Célula de Execução da Administração Tributária em Caucaia** - Núcleo de Atendimento e Monitoramento em Caucaia - Núcleo de Atendimento em Itapipoca e Núcleo de Atendimento em Caririú; **Célula de Execução da Administração Tributária em Sobral** - Núcleo de Atendimento e Monitoramento em Sobral - Núcleo de Atendimento em Tangará e Núcleo de Atendimento em Cratoes.